



FONDI
STRUTTURALI
EUROPEI

PER LA SCUOLA - COMPETENZE E AMBIENTI PER L'APPRENDIMENTO (PSE)

pon
2014-2020



POC
PUNTO SCUOLA
ANNO 2020
Programma Operativo Complementare

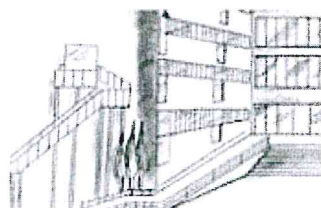

Liceo Statale
Mons. B. Mangino

Ambito 25 - Pagani (SA)

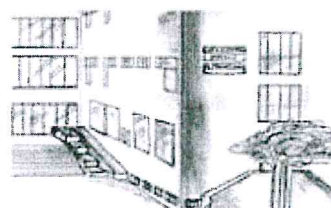

Liceo Scientifico – Liceo Scientifico opzione Scienze Applicate – Liceo Linguistico

Via Guido Tramontano, 3 84016 PAGANI - Salerno

Tel. 081916412 - sito web: www.liceomangino.edu.it

indirizzo pec: saps08000t@pec.istruzione.it e-mail: saps08000t@istruzione.it

Codice fiscale: 80022400651 Codice univoco Fatturazione elettronica: UFC29W

Progetto 10.2.2A-FDRPOC-CA-2022-73 - "Learning by doing together"

CUP I44C22001100001

Ai Coordinatori
Agli studenti del biennio e alle famiglie degli studenti partecipanti
RR.EE. e Sito Web

OGGETTO: rettifica calendario PON Laboratorio di Lingua madre "La situazione è.....grammatica "

Si comunica agli studenti iscritti al PON Laboratorio di Lingua madre "La situazione è.....grammatica ", che il giorno **martedì 7 marzo 2023, dalle ore 15:30 alle ore 17:30**, si effettuerà il recupero della lezione del 23/02/2023 , rinviata, come tutte le attività pomeridiane (Circolare Prot. 0001041/U) per mancanza di erogazione idrica.

Docente tutor: Carmelina De Angelis

Docente esperto: Maria Luisa Luciano

IL DIRIGENTE SCOLASTICO

Ezilda Pepe

(Firma autografa omessa ai sensi dell'art. 3 del D. Lgs. n. 39/1993)

